

VÝSTUŽ SROPNEJ DOSKY HORNÝ OKRAJ

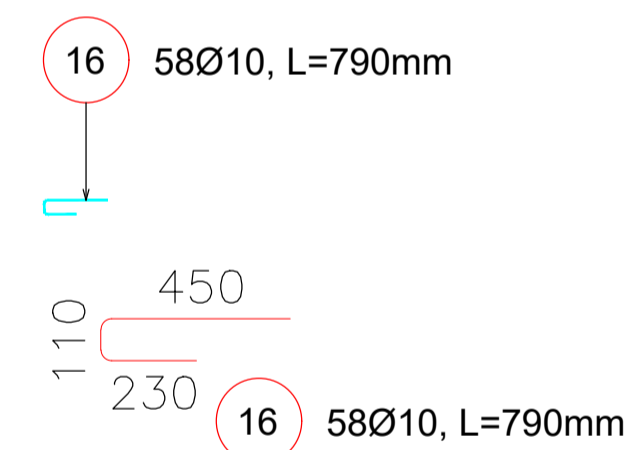
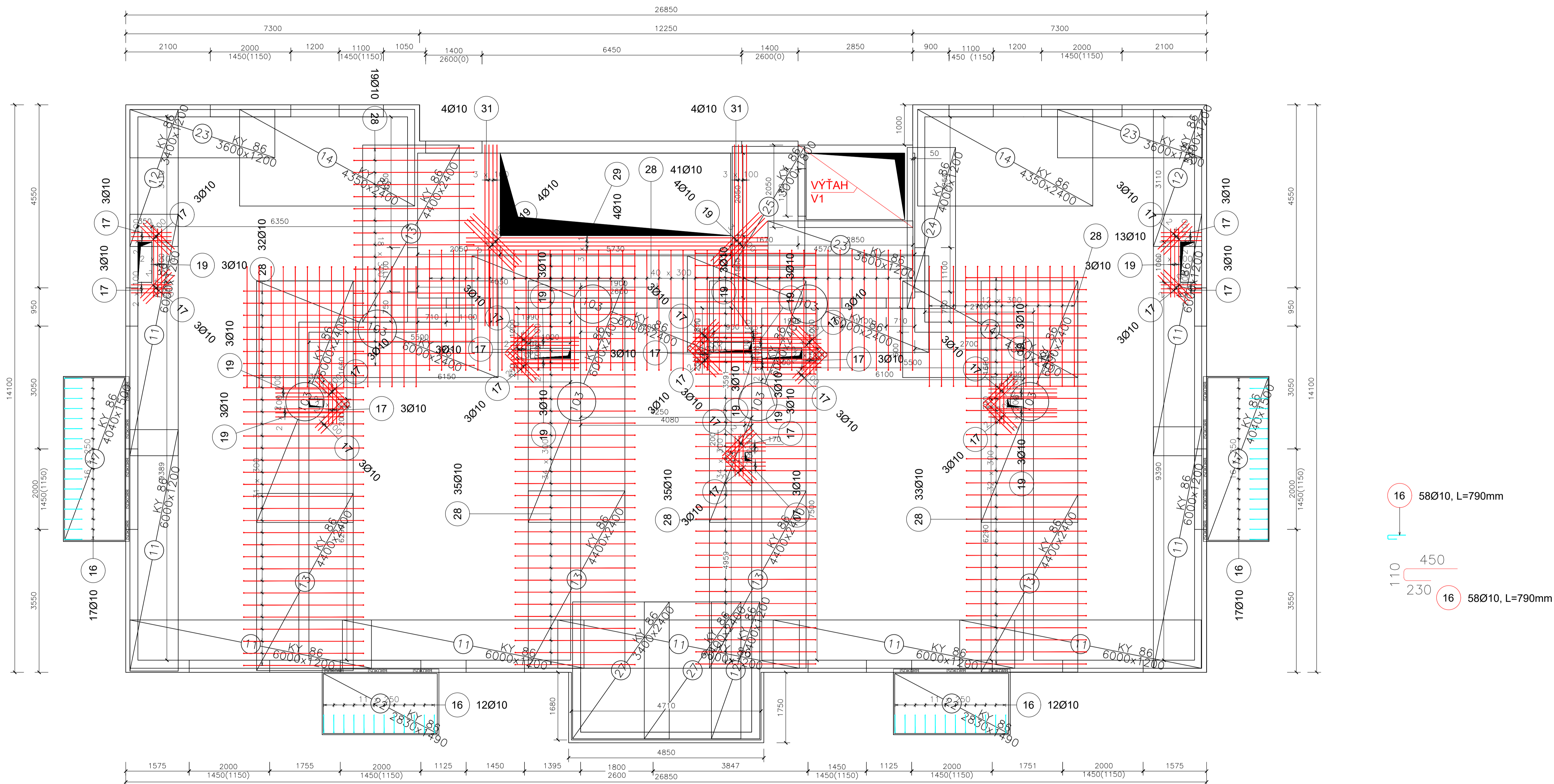

Pol.	Typ	Množství	Rozměry (m)	Hmotnost (kg)	Celková hmotnost (kg)
11	KY 86	9	1.200x6.000	37.94	341.50
12	KY 86	2	1.200x3.400	21.50	43.00
13	KY 86	5	2.400x4.400	55.65	278.26
14	KY 86	3	2.400x4.350	55.02	165.06
17	KY 86	2	1.500x4.040	31.94	63.87
22	KY 86	2	1.490x2.830	22.22	44.44
23	KY 86	3	1.200x3.600	22.77	68.30
24	KY 86	1	1.200x4.000	25.30	25.30
25	KY 86	1	1.800x3.000	28.46	28.46
27	KY 86	2	2.400x3.400	43.00	86.01
103	KY 86	7	2.400x6.000	75.89	531.22
Součet hmotností (kg)					1675.42

Pol.	Ks	Třída oceli	Ø	Délka (m)	Hmotnost (kg)	Délka celkem (m)	Hmotnost celkem(kg)
16	58	R	10	0.790	0.49	45.820	28.27
17	84	R	10	1.000	0.62	84.000	51.83
19	44	R	10	1.700	1.05	74.800	46.15
28	223	R	10	3.220	1.99	718.060	443.04
29	4	R	10	7.500	4.63	30.000	18.51
31	8	R	10	4.500	2.78	36.000	22.21
Součet hmotností (kg):							610.01

POZOR !!! VÝŠKA STABILIZAČEJ VÝSTUŽE JE RÓZNA - ZÁVISÍ OD POČTU VRSTVIE VÝSTUŽE
 STABILIZAČNÁ VÝSTUŽ 600 kg
 VÝSTUŽ B500B
 PO OBVODE TEPELNÁ IZOLÁCIA HRúbKA 70 mm
 BETÓN C 25/30, HRúbKA 180mm
 KRYTIE VÝSTUŽE 30 mm
 PREKRYTIE KÁRI SIETE KY 86 - 650mm V OBOCH SMEROCH
 PRED STRIHANÍM A OBJEDNANÍM VÝSTUŽE ZAMERÁŤ SKUTOČNÉ ROZMERY STAVBY
 VŠETKY NEJASNOSTI VOPRED KONZULTOVAŤ SO STATIKOM !!!

AUTOR	ING. ARCH. RADOSLAV IVAN	MM PROJEKT	MM PROJEKT s.r.o. Starý trh 487/50, 060 01 Kežmarok
VEDÚCI PROJEKTANT	ING. MIROSLAV MAČIČAK	ING. MIROSLAV MAČIČAK	
ZODPOVEDNÝ PROJEKTANT	ING. MIROSLAV MAČIČAK	BC. SLAVOMÍR FEDOR	
VYPRACOVAL	ING. MIROSLAV MAČIČAK		
INVESTOR	MESTO LEVOČA	e-mail: mmprojekt2016@gmail.com	
NÁZOV STAVBY :	VÝSTAVBA DVOCH NÁJOMNÝCH BYTOVÝCH DOMOV V LEVOČI	FORMÁT	A1
		DÁTUM	9/2019
		STUPEN	PD PRE REALIZÁCIU
		ZÁK. ČÍSLO	61/2019
OBŠAH :	VÝKRES VÝSTUŽE DOSKY NAD 4.NP	MIERKA	1:50
		Č. V. V.	115

Tento výkres je originál. Výkresová dokumentácia je chránená podľa AUTORSKEHO ZÁKONA č. 185/2015 Z. z. v znení neskorších predpisov.